

COMUNE DI COSTIGLIOLE SALUZZO
Prot. **0005732** del **23/07/2015**
Classificazione 02 03
Comp. UFFICIO SEGRETERIA

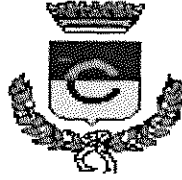

COMUNE DI COSTIGLIOLE SALUZZO
Provincia di Cuneo

**REDAZIONE DELLA RELAZIONE DI
INIZIO MANDATO
ANNI 2015-2020**

*(articolo 4 del decreto legislativo 6
settembre 2011, n. 149)*

INDICE

PREMESSA	PAG. 3
PARTE I – DATI GENERALI	PAG. 4
PARTE II – SITUAZIONE ECONOMICO-FINANZIARIA DELL'ENTE	PAG. 7
PARTE III – RILIEVI DEGLI ORGANISMI ESTERNI DI CONTROLLO	PAG. 17
PARTE IV – ORGANISMI CONTROLLATI	PAG. 18

Premessa

La presente relazione viene redatta da province e comuni ai sensi dell'articolo 4-bis del decreto legislativo 6 settembre 2011, n. 149, recante: "*Meccanismi sanzionatori e premiali relativi a regioni, province e comuni, a norma degli articoli 2, 17, e 26 della legge 5 maggio 2009, n. 42*" per descrivere la situazione economico-finanziaria dell'ente e la misura dell'indebitamento.

Tale relazione è sottoscritta dal Sindaco non oltre il novantesimo giorno dall'inizio del mandato. Sulla base delle risultanze della relazione medesima, il sindaco, ove ne sussistano i presupposti, può ricorrere alle procedure di riequilibrio finanziario vigenti.

L'esposizione di molti dei dati viene riportata secondo uno schema già adottato per altri adempimenti di legge in materia per operare un raccordo tecnico e sistematico fra i vari dati ed anche nella finalità di non aggravare il carico di adempimenti degli enti.

La maggior parte delle tabelle, di seguito riportate, sono desunte dagli schemi dei certificati al bilancio ex art. 161 del Tuel e dai questionari inviati dall'organo di revisione economico finanziario alle Sezioni regionali di controllo della Corte dei conti, ai sensi dell'articolo 1, comma 166 e seguenti della legge n. 266/2005. Pertanto, i dati qui riportati trovano corrispondenza nei citati documenti, oltre che nella contabilità dell'ente.

Il precedente Sindaco risulta aver sottoscritto la relazione di fine mandato, ai sensi dell'art. 4 del d.lgs. 149/2011, che risulta regolarmente pubblicata sul sito istituzionale del Comune e trasmessa alla sezione regionale di controllo della Corte dei Conti.

PARTE I - DATI GENERALI

1.1. Popolazione residente al 31-12

Anno 2010: 3349

Anno 2011: 3377

Anno 2012: 3360

Anno 2013: 3329

Anno 2014: 3366

1.2. Organi politici

GIUNTA COMUNALE

Carica	Nominativo	In carica dal
Sindaco (delega in materia di agricoltura, protezione civile, urbanistica, edilizia privata)	ALLISIARDI LIVIO	01.06.2015
Vicesindaco (delega in materia di: istruzione, cultura, lavori pubblici, organizzazione del personale, fondi nazionali e internazionali)	RINAUDO MILVA	01.06.2015
Assessore (delega in materia di: programmazione economica, patrimonio, politiche giovanili e sport)	CARRINO NICOLA ALESSANDRO	01.06.2015
Assessore (delega in materia di: ecologia e ambiente, innovazione e sistemi informatici, sicurezza, affari legali)	NASI FABRIZIO GIACOMO GIOVANNI	01.06.2015
Assessore esterno (delega in materia di: assistenza, servizi sociali)	MONGE ROFFARELLO CLAUDIA ANGELA	01.06.2015.

CONSIGLIO COMUNALE

Carica	Nominativo	In carica dal
Consigliere	RINAUDO MILVA	01.06.2015
Consigliere	CARRINO NICOLA	01.06.2015
Consigliere (attribuite funzioni in materia di turismo, commercio, attività produttive)	BERTOLOTTO ANTONINO	01.06.2015
Consigliere	NASI FABRIZIO	01.06.2015
Consigliere	PETTINA' LUCIA	01.06.2015
Consigliere	RINAUDO MARIO	01.06.2015
Consigliere	ESTIENNE LAURA	01.06.2015
Consigliere	SOLA IVO	01.06.2015
Consigliere	BROCCHIERO SERGIO	01.06.2015
Consigliere	ROVERA STEFANO	01.06.2015
Consigliere	INAUDI ALVARO	01.06.2015
Consigliere	DI MEO STEFANO (dimissionario)	07.07.2015
Consigliere	PIETRANGELO RAFFAELE (surroga nella carica il Sig. Di Meo Stefano)	07.07.2015

1.3. Struttura organizzativa

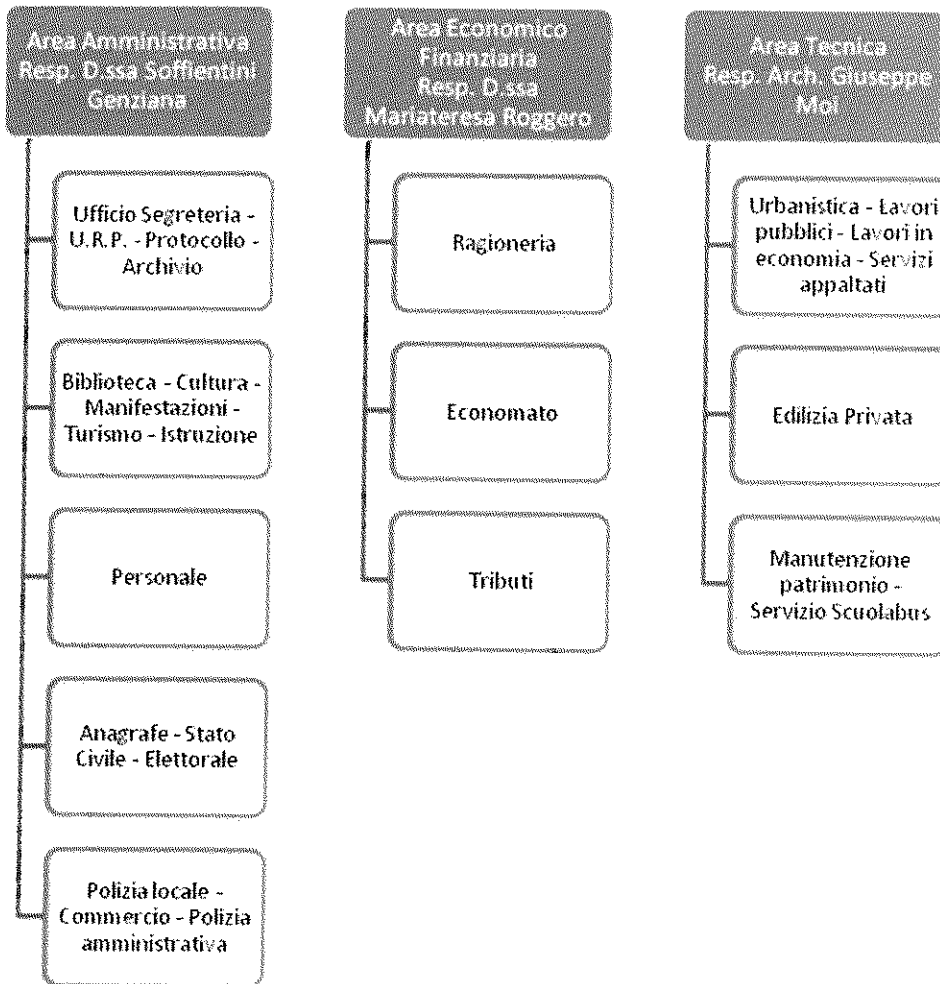

Direttore: non previsto

Segretario: n. 1 in convenzione al 25% con il Comune di Savigliano

Numero dirigenti: non previsti

Numero posizioni organizzative: n. 2: Area economico-finanziaria e Area Tecnica

Numero totale personale dipendente a tempo indeterminato: n. 11 a tempo pieno
n. 2 a part – time 50%
n. 1 a part – time 77,777%

Numero totale personale dipendente a tempo determinato: n. 1 a part – time 50%

1.4. Condizione giuridica dell'Ente:

L'insediamento della nuova amministrazione non proviene da un commissariamento dell'ente, ai sensi dell'art. 141 e 143 del TUEL.

1.5. Condizione finanziaria dell'Ente:

L'ente non ha dichiarato il dissesto finanziario, nel mandato amministrativo precedente, ai sensi dell'art. 244 del TUEL, o il predissesto finanziario ai sensi dell'art. 243-bis. Non ha fatto ricorso al fondo di rotazione di cui all'art. 243-ter e 243-quinques del TUEL e/o del contributo di cui all'art. 3-bis del D.L. n. 174/2012, convertito nella legge n. 213/2012.

PARTE II – SITUAZIONE ECONOMICO-FINANZIARIA DELL'ENTE

1. Il bilancio di previsione 2015 è stato approvato con deliberazione del Consiglio Comunale n. 30 del 23/12/2014.

2. Politica tributaria locale alla data dell'insediamento

2.1 Imu: aliquote applicate

Aliquote ICI/IMU	2015
Aliquota abitazione principale	4,00
Detrazione abitazione principale	200,00
Altri immobili	7,6
Immobili non locati	9,20
Terreni Agricoli	7,60
Aree Edificabili	9,20

2.2. Addizionale Irpef: aliquota applicata, fascia di esenzione ed eventuale differenziazione:

Aliquote addizionale Irpef	2015
Aliquota applicata	*
Fascia esenzione	-
Differenziazione aliquote	SI

* Aliquote addizionale Irpef	2015
Scaglione di reddito da 0 a 15.000 euro – aliquota applicata	0,40
Scaglione di reddito da 15.000,01 a 28.000,00 euro – aliquota applicata	0,45
Scaglione di reddito da 28.000,01 a 55.000,00 euro – aliquota applicata	0,50
Scaglione di reddito da 55.000,01 a 75.000,00 euro – aliquota applicata	0,55
Scaglione di reddito oltre 75.000,01 euro – aliquota applicata	0,60

2.3. Prelievi sui rifiuti: il tasso di copertura

Prelievi sui Rifiuti	2015
Tipologia di Prelievo	TARI
Costi da piano finanziario	335.190,00
Proventi da ruolo Tari	335.190,00
Tasso di Copertura	100%

2.4 TASI: aliquota applicata

Aliquote Tasi	2015
Aliquota abitazione principale	1,4
Aliquota fabbricati rurali ad uso strumentale	1,0
Aliquota altri immobili	1,4

3. Sintesi dei dati finanziari del bilancio dell'ente:

ENTRATE (IN EURO)	Rendiconto 2013	Rendiconto 2014	Bilancio di previsione 2015
TITOLO I – ENTRATE TRIBUTARIE	1.565.273,82	1.637.286,25	1.552.200,00
TITOLO II – ENTRATE DA TRASFERIMENTI CORRENTI	298.405,04	188.110,39	143.757,00
TITOLO III – ENTRATE EXTRATRIBUTARIE	365.028,53	344.661,44	315.189,00
TITOLO 4 - ENTRATE DA ALIENAZIONI E TRASFERIMENTI DI CAPITALE	408.034,11	523.078,21	2.324.600,00
TITOLO 5 - ENTRATE DERIVANTI DA ACCENSIONI DI PRESTITI	0,00	0,00	160.000,00
TOTALE	2.636.741,50	2.693.136,29	4.495.746,00

SPESE (IN EURO)	Rendiconto 2013	Rendiconto 2014	Bilancio di previsione 2015
TITOLO I – SPESE CORRENTI	2.056.811,32	1.759.196,71	1.861.146,00
TITOLO II – SPESE IN CONTO CAPITALE	542.924,82	776.603,85	2.653.600,00
TITOLO III – RIMBORSO DI PRESTITI	149.166,75	156.782,57	150.000,00
TOTALE	2.748.902,89	2.692.583,13	4.664.746,00

PARTITE DI GIRO (IN EURO)	Rendiconto 2013	Rendiconto 2014	Bilancio di previsione 2015
TITOLO VI – ENTRATE DA SERVIZI PER CONTO DI TERZI	159.423,41	139.953,31	330.000,00
TITOLO IV – SPESE PER SERVIZI PER CONTO DI TERZI	159.423,41	139.953,31	330.000,00

3.1. Equilibrio parte corrente

EQUILIBRIO DI PARTE CORRENTE	Rendiconto 2013	Rendiconto 2014	Bilancio di previsione 2015
Totale titoli (I+II+III) delle entrate	2.228.707,39	2.170.058,08	2.011.146,00
Spese titolo I	2.056.811,32	1.759.196,71	1.861.146,00
Rimborso prestiti parte del titolo III	149.166,75	156.782,57	150.000,00
Avanzo di amministrazione applicato alle spese correnti	67.000,00	0,00	0,00
Saldo di parte corrente	89.729,32	254.078,80	0,00

EQUILIBRIO DI PARTE CAPITALE	Rendiconto 2013	Rendiconto 2014	Bilancio di previsione 2015
Totale titolo IV	408.034,11	523.078,21	2.324.600,00
Totale titolo V**	0,00	0,00	160.000,00
Totale titoli (IV+V)	408.034,11	523.078,21	2.484.600,00
Spese titolo II	542.924,82	776.603,85	2.653.600,00
Differenza di parte capitale	-134.890,71	-253.525,64	-169.000,00
Entrate correnti destinate ad investimenti			
Utilizzo avanzo di amministrazione applicato alla spesa in conto capitale	205.750,00	406.000,00	169.000,00
SALDO DI PARTE CAPITALE	70.859,29	152.474,36	0,00

** Esclusa categoria I "Anticipazione di cassa"

3.2. Gestione di competenza. Quadro Riassuntivo.

		Rendiconto 2013	Rendiconto 2014
Riscossioni	(+)	2.244.234,06	2.228.760,48
Pagamenti	(-)	1.796.369,61	1.870.487,31
Differenza	(+)	447.864,45	358.273,17
Residui attivi	(+)	551.930,85	604.329,12
Residui passivi	(-)	1.111.956,69	962.049,13
Differenza		-560.025,84	-357.720,01
Avanzo (+) o Disavanzo (-)		-112.161,39	553,16

Risultato di amministrazione determinato in sede di conto consuntivo di cui:	Rendiconto 2013	Rendiconto 2014
Vincolato	158.750,00	
Per spese in conto capitale		32.600,00
Per fondo ammortamento		
Non vincolato	272.685,51	690.291,60
Totale	431.435,51	722.891,60

Risultato di amministrazione determinato in sede di riaccertamento straordinario dei residui	2014
Risultato di amministrazione al 31/12/2014	722.891,60
Residui attivi cancellati in quanto non correlati ad obbligazioni giuridicamente perfezionate (-)	23.059,22
Residui passivi cancellati in quanto non correlati ad obbligazioni giuridicamente perfezionate (+)	252.244,27
Residui attivi cancellati in quanto re imputati (-)	433.117,60
Residui passivi cancellati in quanto re imputati (+)	715.994,07
Residui passivi cancellati che concorrono alla determinazione del fondo pluriennale vincolato e re imputati (+)	0,00
Fondo pluriennale vincolato (-)	282.876,47
Risultato di amministrazione al 01/01/2015 dopo il riaccertamento straordinario dei residui	952.076,65

Risultato di amministrazione determinato in sede di riaccertamento straordinario dei residui di cui:	2014
Fondi accantonati	203.043,00
Fondi vincolati	0,00
Fondi destinati agli investimenti	202.600,00
Fondi liberi	546.433,65
Totale	952.076,65

3.3. Risultati della gestione: fondo di cassa e risultato di amministrazione

Descrizione	Rendiconto 2013	Rendiconto 2014
Fondo cassa al 31 dicembre	907.471,87	1.059.184,81
Totale residui attivi finali	1.150.832,98	949.495,01
Totale residui passivi finali	1.626.869,34	1.285.787,82
Risultato di amministrazione	431.435,51	722.891,60
Utilizzo anticipazione di cassa	NO	NO

La verifica straordinaria di cassa, effettuata in data 04/06/2015 con riferimento alla data del 29/05/2015, evidenzia un fondo totale di cassa di euro 774.091,79.

3.4. Utilizzo avanzo di amministrazione:

	Rendiconto 2013	Rendiconto 2014	Bilancio di previsione 2015
Reinvestimento quote accantonate per ammortamento			
Finanziamento debiti fuori bilancio			
Salvaguardia equilibri di bilancio			
Spese correnti non ripetitive	67.000,00		
Spese correnti in sede di assestamento			
Spese di investimento	205.750,00	406.000,00	169.000,00
Estinzione anticipata di prestiti			
Totale	272.750,00	406.000,00	169.000,00

4. Gestione dei residui. Totale residui di inizio mandato

RESIDUI ATTIVI Primo anno del mandato	Iniziali	Riscossi	Maggiori	Minori	Riaccertati	Da riportare	Residui provenienti dalla gestione di competenz a	Totale residui di fine gestione
	a	b	c	d	e = (a+c-d)	f = (e-b)	g	h = (f+g)
Titolo 1 - Tributarie	222.121,34	221.192,92	0,00	928,42	221.192,92	0,00	108.431,34	108.431,34
Titolo 2 - Contributi e trasferimenti	84.659,29	45.121,05	0,00	1.859,02	82.800,27	37.679,22	63.677,87	101.357,09
Titolo 3 - Extratributarie	4.848,87	5.285,53	426,66	0,00	5.285,53	0,00	41.196,17	41.196,17
Parziale titoli 1+2+3	311.639,50	271.599,50	426,66	2.787,44	309.278,72	37.679,22	213.305,38	250.984,60
Titolo 4 - In conto capitale	675.960,00	420.999,99	0,00	0,00	675.960,00	254.960,01	387.400,00	642.360,01
Titolo 5 - Accensione di prestiti	161.660,19	109.537,25	0,00	0,00	161.660,19	52.122,94	0,00	52.122,94
Titolo 6 - Servizi per conto di terzi	1.573,29	1.169,57	0,00	0,00	1.573,29	403,72	3.623,74	4.027,46
Totale titoli 1+2+3+4+5+6	1.150.832,98	803.306,31	426,66	2.787,44	1.148.472,00	345.165,89	604.329,12	949.495,01

RESIDUI PASSIVI Primo anno del mandato	Iniziali	Pagati	Minori	Riaccertati	Da riportare	Residui provenienti dalla gestione di competenza	Totale residui di fine gestione
	a	b	c	d=(a-c)	e = (d-b)	f	g=(e+f)
Titolo 1 - Spese correnti	735.617,27	424.355,01	261.181,52	474.435,75	50.080,74	359.153,06	409.233,80
Titolo 2 - Spese in conto capitale	875.849,19	579.858,32	32.004,17	843.845,02	263.986,70	602.379,61	866.366,31
Titolo 3 - Spese per rimborso di prestiti	0,01	0,00	0,01	0,00	0,00	0,00	0,00
Titolo 4 - Spese per servizi per conto di terzi	15.402,87	5.653,61	78,01	15.324,86	9.671,25	516,46	10.187,71
Totale titoli 1+2+3+4	1.626.869,34	1.009.866,94	293.263,71	1.333.605,63	323.738,69	962.049,13	1.285.787,82

4.1 Analisi anzianità dei residui distinti per anno di provenienza.

RESIDUI	Esercizi precedenti	2010	2011	2012	2013	2014	Totale
ATTIVI							
Titolo I						108.431,34	108.431,34
di cui Tarsu						20.086,00	20.086,00
di cui F.S.R o F.S.						29.735,55	29.735,55
Titolo II	23.059,22				14.620,00	63.677,87	101.357,09
di cui trasf. Stato							0,00
di cui trasf. Regione	23.059,22				14.620,00	11.791,00	49.470,22
Titolo III						41.196,17	41.196,17
di cui Tia							0,00
di cui Fitti Attivi						41.080,97	41.080,97
di cui sanzioni CdS							0,00
Tot. Parte corrente	23.059,22	0,00	0,00	0,00	14.620,00	213.305,38	250.984,60
Titolo IV	29.800,00		50.000,00	20.000,00	155.160,01	387.400,00	642.360,01
di cui trasf. Stato							0,00
di cui trasf. Regione	29.800,00		50.000,00	20.000,00	149.000,01	381.900,00	630.700,01
Titolo V				52.122,94			52.122,94
Tot. Parte capitale	59.600,00	0,00	100.000,00	92.122,94	304.160,02	387.400,00	694.482,95
Titolo VI			339,72	64,00		3.623,74	4.027,46
Totale Attivi	82.659,22	0,00	100.339,72	92.186,94	318.780,02	604.329,12	949.495,01
PASSIVI							
Titolo I	1.300,00	3.719,92	9.274,00	12.855,23	22.931,59	359.153,06	409.233,80
Titolo II	11.656,74		3.561,44	198.452,15	50.316,37	602.379,61	866.366,31
Titolo III							0,00
Titolo IV	8.294,90				1.376,35	516,46	10.187,71
Totale Passivi	21.251,64	3.719,92	12.835,44	211.307,38	74.624,31	962.049,13	1.285.787,82

5. Patto di Stabilità interno.

Per gli anni 2010-2012 il Comune non è stato soggetto al Patto di stabilità, in quanto avente popolazione inferiore a 5000 abitanti.

Nel 2013 e nel 2014 il Comune ha rispettato l'obiettivo del Patto di stabilità interno, pertanto nell'annualità 2015 l'ente non è soggetto ad alcuna sanzione.

6. Indebitamento:

6.1. Evoluzione indebitamento dell'ente:

	Rendiconto 2013	Rendiconto 2014	Bilancio di previsione 2015
Residuo debito finale	2.127.685,31	1.970.902,74	1.822.129,30
Popolazione residente	3329	3366	3366
Rapporto tra residuo debito e popolazione residente	639,14	585,53	541,33

6.2. Rispetto del limite di indebitamento: percentuale di indebitamento sulle entrate correnti di ciascun anno, ai sensi dell'art. 204 del TUEL:

	Rendiconto 2013	Rendiconto 2014	Bilancio di previsione 2015
Incidenza percentuale attuale degli interessi passivi sulle entrate correnti (art. 204 TUEL)	4,56%	4,32%	4,29%

6.3 Anticipazioni di tesoreria (art. 222 Tuel)

L'ente non ha fatto ricorso ad anticipazioni di cassa

6.4 Accesso al fondo straordinario di liquidità della Cassa Depositi e Prestiti spa (art. 1, D.L. n. 35/2013, conv. in L. n. 64/2013)

L'ente non ha fatto ricorso al fondo straordinario di liquidità della Cassa Depositi e Prestiti spa.

6.5 Utilizzo di strumenti di finanza derivata

L'ente non ha in corso contratti relativi a strumenti derivati.

7. Conto del patrimonio in sintesi.

Anno 2014

Attivo	Importo	Passivo	Importo
Immobilizzazioni immateriali	20.703,06	Patrimonio netto	6.516.445,08
Immobilizzazioni materiali	12.423.970,84		
Immobilizzazioni finanziarie	0,00		
Rimanenze	0,00		
Crediti	985.356,01		
Attività finanziarie non immobilizzate	0,00	Conferimenti	5.561.083,79
Disponibilità liquide	1.059.184,41	Debiti	2.390.324,25
Ratei e risconti attivi	13.762,18	Ratei e risconti passivi	35.123,38
Totale	14.502.976,50	Totale	14.502.976,50

7.1. Conto economico in sintesi

Anno 2014

VOCI DEL CONTO ECONOMICO		Importo
A) Proventi della gestione		2.333.944,05
B) Costi della gestione di cui:		2.011.009,11
quote di ammortamento d'esercizio		347.878,31
C) Proventi e oneri da aziende speciali e partecipate:		0,00
Utili		0,00
interessi su capitale di dotazione		0,00
trasferimenti ad aziende speciali e partecipate (7)		0,00
D.20) Proventi finanziari		231,82
D.21) Oneri finanziari		91.997,76
E) Proventi ed Oneri straordinari		
Proventi		262.517,47
	Insussistenze del passivo	261.259,53
	Sopravvenienze attive	1.257,94
	Plusvalenze patrimoniali	0,00
Oneri		7.333,54
	Insussistenze dell'attivo	3.618,72
	Minusvalenze patrimoniali	0,00
	Accantonamento per svalutazione crediti	0,00
	Oneri straordinari	3.714,82
RISULTATO ECONOMICO DI ESERCIZIO		486.352,93

7.1. Riconoscimento debiti fuori bilancio.

L'ente non ha debiti fuori bilancio da riconoscere né vi sono debiti fuori bilancio già riconosciuti alla data di inizio del mandato amministrativo i cui oneri gravano sul bilancio di previsione o sui bilanci successivi.

8. Spesa per il personale.

	Rendiconto 2013	Anno	Rendiconto 2014	Anno	Bilancio di previsione 2015	di Anno
Importo limite di spesa (art. 1, c. 557 e 562 della L. 296/2006) *	534.499,09		528.321,28		528.321,28	
Importo spesa di personale calcolata ai sensi dell'art. 1, c. 557 e 562 della L. 296/2006	534.466,28		527.321,28		527.358,99	
Rispetto del limite	SI		SI		SI	
Incidenza delle spese di personale sulle spese correnti	28,52%		32,15%		32,74%	

* Linee guida al rendiconto della Corte dei Conti.

PARTE III - Rilievi degli organismi esterni di controllo

1. Rilievi della Corte dei conti

- Attività di controllo:

L'Ente non è stato oggetto di deliberazioni, pareri, relazioni, sentenze in relazione a rilievi effettuati per gravi irregolarità contabili in seguito ai controlli di cui ai commi 166-168 dell'art. 1 della Legge 266/2005.

- Attività giurisdizionale:

L'Ente non è stato oggetto di sentenze.

2. Rilievi dell'Organo di revisione:

L'Ente non è stato oggetto di rilievi di gravi irregolarità contabili da parte del Revisore dei Conti.

PARTE IV – PARTECIPAZIONI

L'Ente non detiene partecipazioni di controllo in relazione alle società di cui all'art. 18 comma 2 bis del D.L. n. 112/2008 (controllate dall'Ente locale di cui all'art. 76 comma 7 del D.L. 112 del 2008).

Le altre partecipazioni sono le seguenti:

ENTI STRUMENTALI	TIPOLOGIA	SERVIZI	QUOTA PARTECIPAZIONE
ACDA SPA	Società per azioni	Impianti e gestione servizio idrico integrato; raccolta, trattamento e scarico acque reflue; erogazione acqua.	0,02%
CONSORZIO SERVIZI ECOLOGIA E AMBIENTE -CSEA	Consorzio di funzioni ai sensi della Legge Regionale n. 24/2002 di diritto pubblico art. 31 Tuel.	Coordinamento, realizzazione e gestione dei servizi di raccolta, trasporto, raccolta differenziata dei rifiuti urbani secondo quanto indicato dal Piano Regionale e dal Programma Provinciale di gestione dei rifiuti	1,93%
CONSORZIO MONVISO SOLIDALE	Consorzio di diritto pubblico art. 31 Tuel.	Gestione associata dei servizi socio assistenziali	1,9%
CONSORZIO ISTITUTO STORICO DELLA RESISTENZA E DELLA SOCIETA' CONTEMPORANEA IN PROVINCIA DI CUNEO	Consorzio di diritto pubblico art. 31 Tuel.	Promozione della conoscenza della storia e della società contemporanea	0,397%

.....

Sulla base delle risultanze della relazione di inizio mandato del Comune di Costigliole Saluzzo, la situazione finanziaria e patrimoniale non presenta squilibri.

Li 22 luglio 2015



IL SINDACO
Livio ALLISIARDI

IL REVISORE DEI CONTI
Consorti dott. Fabio